



24/04/2026

# Pierrefonds



**Pierrefonds est une commune de l'Oise, connue surtout par son château, mais aussi son eau thermale.**

24/04/2026

# CHÂTEAU DE PIERREFONDS



Vous êtes ici / You are here

**A** Entrée & sortie principale / Entrance & main exit  
Accès véhicule PMR / Disabled vehicle access

**B** Entrée & sortie secondaire / Entrance & minor exit

Parking vélo / Bicycle parking

Accueil / Information

Billetterie - boutique / Tickets - museum shop

Parking réservé PMR / Disabled parking

Cour et rez-de-chaussée accessibles /  
Courtyard and ground floor are accessible

Contrôle billets / Ticket control

Point de rassemblement groupes / Meeting point

**1** Le chemin de ronde / The wall-walk / De omloop

**2** La salle des Preuses / The salle des Preuses /  
De salle des Preuses

**3** La chapelle / The Chapel / De Kapel

**4** L'entrée du château avec son pont-levis / Castle  
entrance with drawbridge / De ingang van het kasteel  
met ophaalbrug

**5** Le donjon / The keep / De donjon

## Le château de Pierrefonds

Le château de Pierrefonds, reconstruit par l'architecte Eugène Viollet-le-Duc sur ordre de Napoléon III à partir de 1857, incarne l'alliance entre reconstitution archéologique et vision idéalisée du Moyen-Age. Construit à la fin du XIV<sup>e</sup> siècle par Louis d'Orléans, frère de Charles VI, désireux d'asseoir son prestige artistique et militaire, il sera démantelé sur ordre de Louis XIII en 1617.

Sa visite est conçue comme une leçon d'architecture militaire et palatiale du début du XV<sup>e</sup> siècle. Elle permet de découvrir le système défensif complet d'un château fort en circulant sur le pont-levis **4** et le chemin de ronde **1**, et de comprendre l'organisation et le faste de la vie seigneuriale à travers le logis aux décors reconstitués, comme celui de la salle des Preuses **2** ou des appartements impériaux situés dans le donjon **5**.

## Brève présentation du château...



Son blason porte des  
fleurs de lys  
Sous un lambel

**Il a été construit pour Louis d'Orléans, frère de Charles VI**



Oh le boulet !

Détruit par ordre de Louis XIII,  
le château était en ruine !

24/04/2026

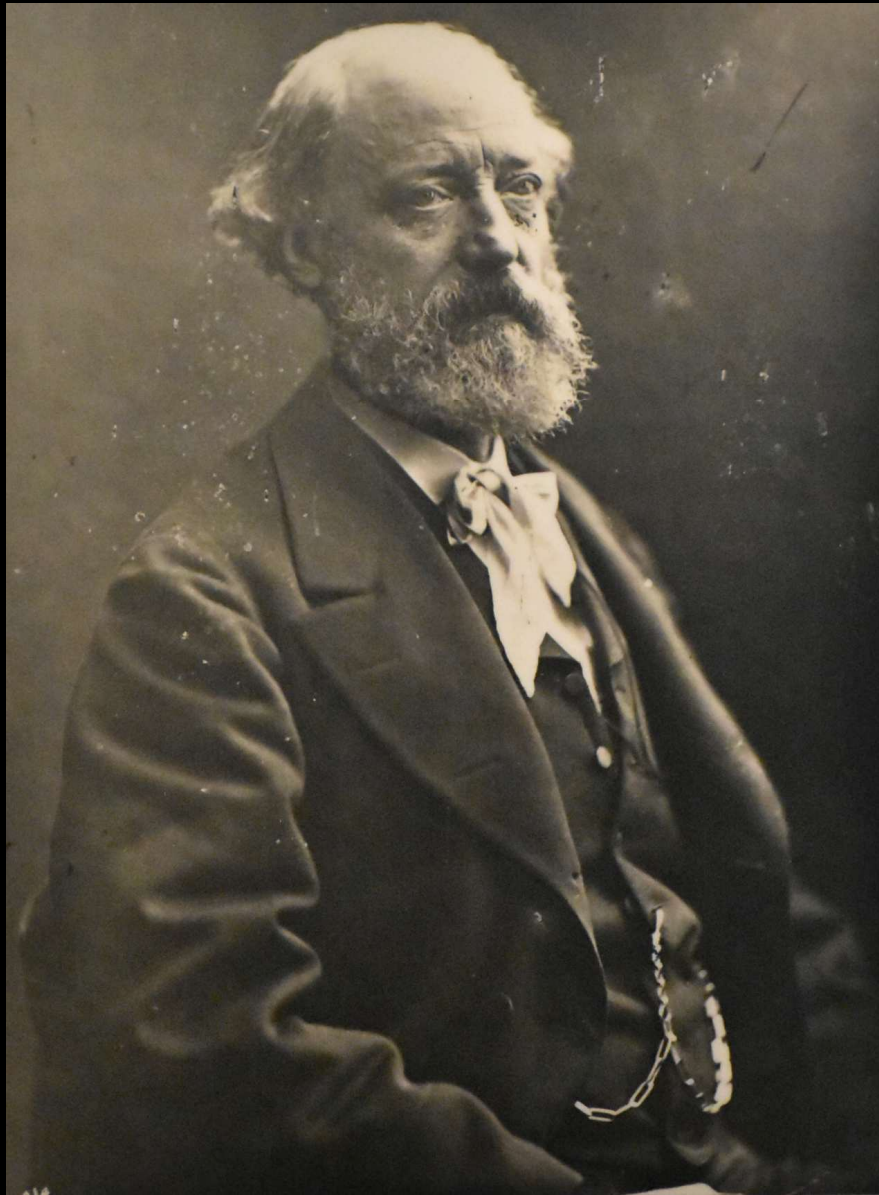

**Il a été restauré, ou plutôt recréé, par Viollet le Duc**



**Il a conservé des murs lisses, impossibles à grimper...**



des tours à plusieurs étages...

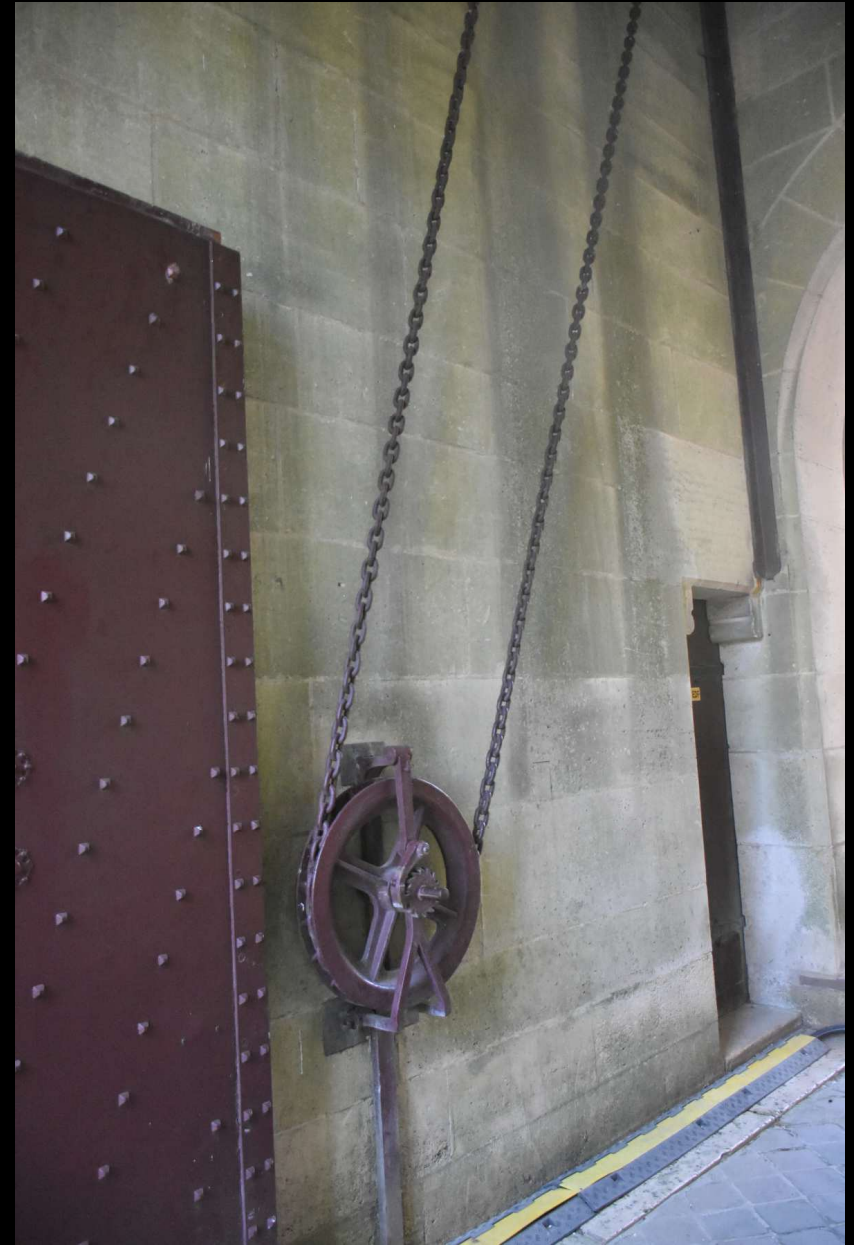

**un pont-levis, des meurtrières...**

24/04/2026



**un châtelet et un pont dormant qui protégeaient l'accès...**

Arthur



Jules César



Mais des Preux décoraient les tours...

24/04/2026

11

NB : les pigeons ne datent pas de Viollet-le-Duc



**Saint Michel chassait le dragon, sur les murs et sur le toit !**



en association avec la Vierge et Saint Georges...



**Le groupe profite des explications, et du soleil !**



**Dans la cour d'honneur, l'ambiance est moins guerrière...**



**Malgré quelques bestioles...**

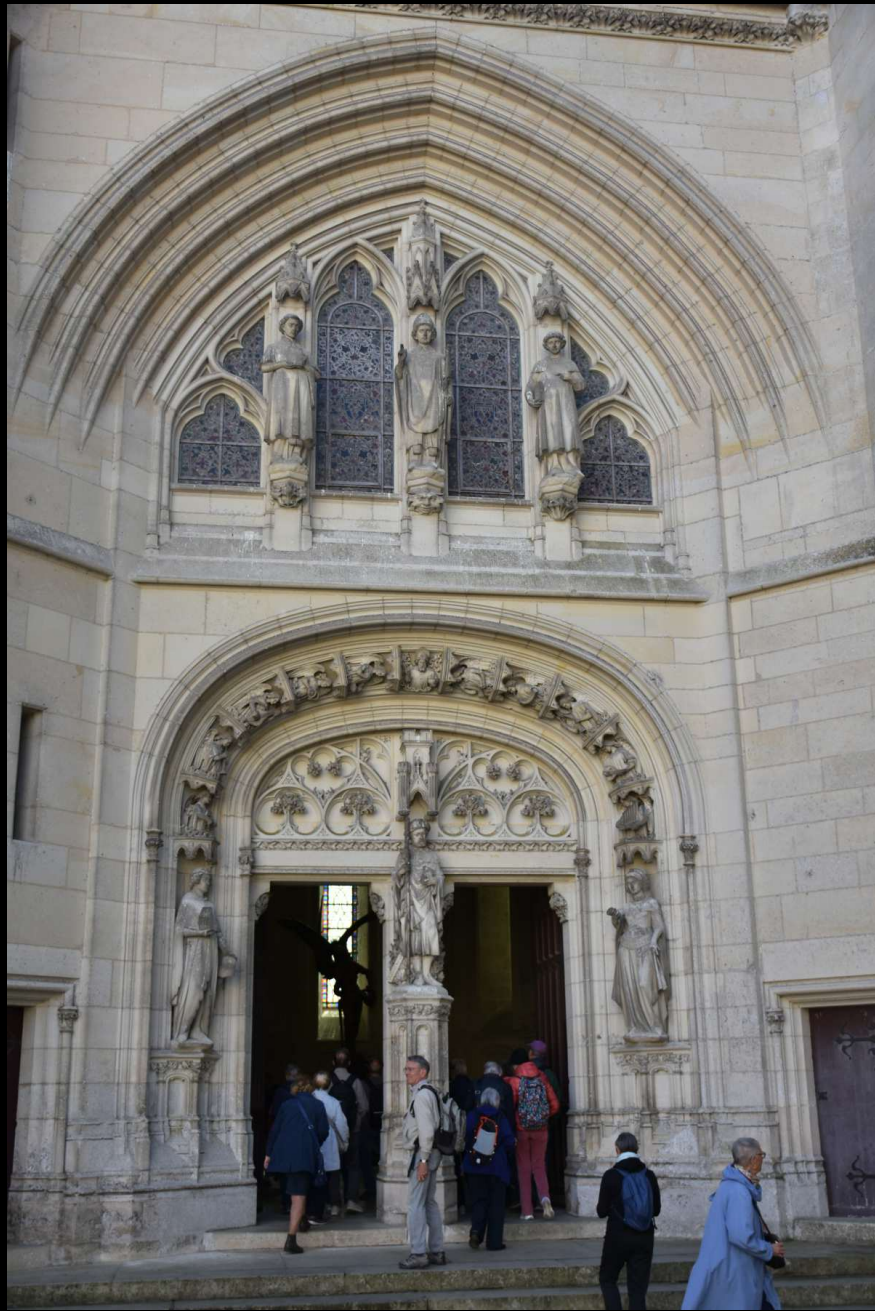

Visite de la chapelle...

24/04/2026



**où on retrouve Saint Michel.**

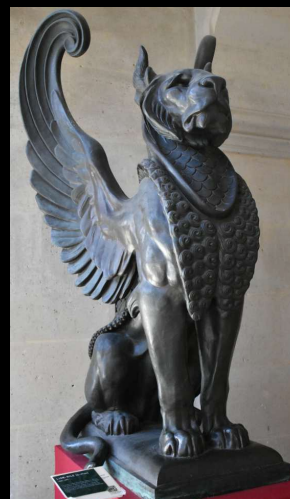

**Puis l'atelier des moulages.**



**Les touristes sont attentifs, mais les regards divergent !**



## La chambre de Napoléon...



La salle des gardes...

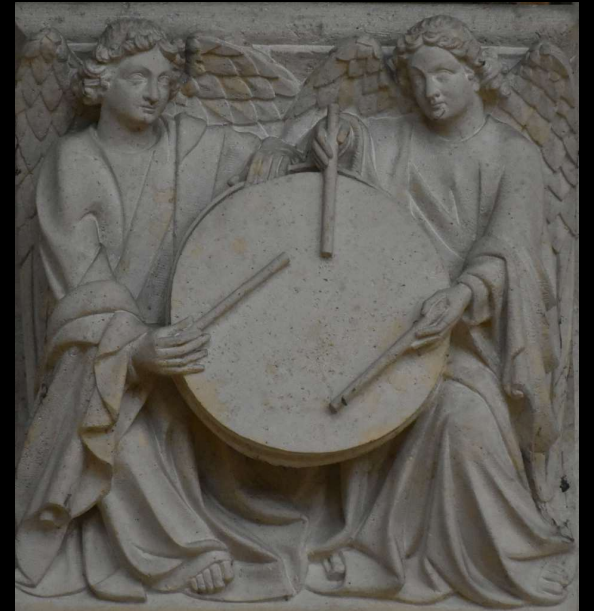

**Avec la maquette du château, les évangélistes et les anges musiciens..**



**La salle des preuses était en rénovation !**



**Après un repas dans un restaurant avec de curieux origamis...**



CHEMIN DE FER DU NORD

**Bref passage à la gare**

24/04/2026

26



**Vue sur les belles villas,  
où joue le chat...**

24/04/2026

27



**Passage à l'église Saint-Sulpice, avec des vitraux modernes...**



Une échauguette poivrière et des tableaux anciens...



**Avant de reprendre le bus pour Paris.**